

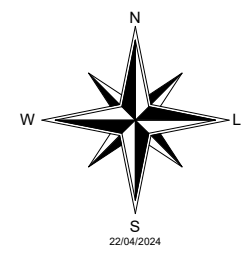

Localização informada pela prefeitura  
para reservatório de água

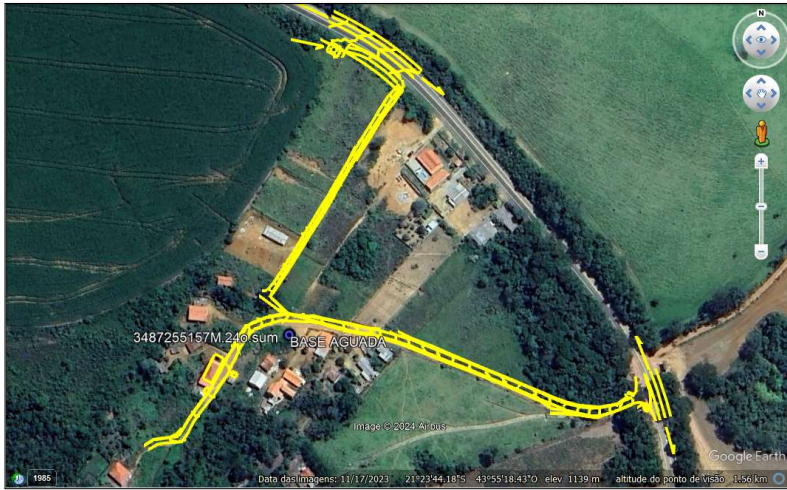

Convenções topográficas - NBR 13133

Título: <b>Levantamento Planialtimétrico Cadastral</b>		Folha: <b>01</b>
Objetivo: <b>Estudos e projetos Altimetria</b>		
Município: <b>Ibertioga</b>		
Proprietário: <b>Município</b>		
Involú: <b>Estrada de acesso - Comunidade Aguada</b>	Data: <b>22/04/2024</b>	Matrícula: <b>Matriculada</b>
Escala: <b>1 / 600</b>		Estado: <b>MG</b>
		Resp. Técnico: 
Diretor Técnico: 		
Aprovações:		

\*\*\* Rede e adutora com medidas plantas \*\*\*